Horváth Tibor beszédének fogalmazványa Hopp Ferenc halálának 50. évfordulója alkalmából

Adattár

Leltári szám:	A.1242.
Tárgytípus:	kézirat
Alkotó:	Horváth Tibor (írta)
Készítés helye:	Budapest, Magyarország
Anyag:	papír
Technika:	gépirat; kézzel javított
Méretek:	lap: 3 lap oldal: 3 oldal

Horváth Tibor beszédének fogalmazványa; Horváth Tibor hagyatéka

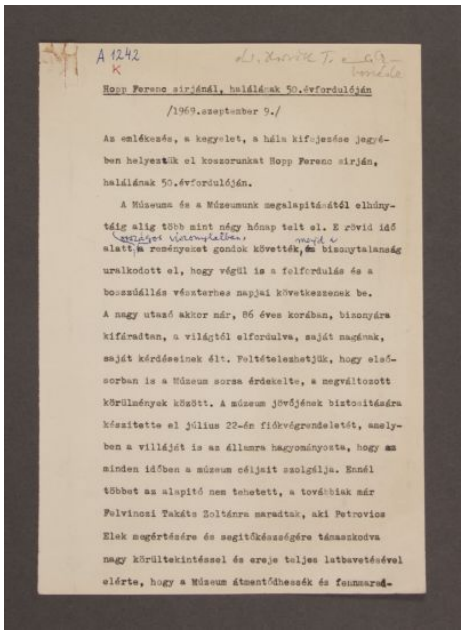

A 1242
K

Hopp Ferenc sirjánál, halálának 50.évfordulóján

/1969.szeptember 9./

Az emlékezés, a kegyelet, a hála kifejezése jegyében helyeztük el koszorunkat Hopp Ferenc sirján, halálának 50.évfordulóján.

A Múzeuma és a Múzeumunk megalapitásától elhúnytáig alig több mint négy hónap telt el. E rövid idő alatt, a reményeket gondok követték, és bizonytalanság uralkodott el, hogy végül is a felfordulás és a bosszúállás vészterhes napjai következzenek be. A nagy utazó akkor már, 86 éves korában, bizonyára kifáradtan, a világtól elfordulva, saját magának, saját kérdéseinek élt. Feltételezhetjük, hogy elsősorban is a Múzeum sorsa érdekelte, a megváltozott körülmények között. A múzeum jövőjének biztositására készitette el július 22-én fiókvégrendeletét, amelyben a villáját is az államra hagyományozta, hogy az minden időben a múzeum céljait szolgálja. Ennél többet az alapitó nem tehetett, a továbbiak már Felvinczi Takáts Zoltánra maradtak, aki Petrovics Elek megértésére és segitőkészségére támaszkodva nagy körültekintéssel és ereje teljes latbavetésével elérte, hogy a Múzeum átmentődhessék és fennmarad-

© 2026, Hopp Ferenc Ázsiai Művészeti Múzeum - Szépművészeti Múzeum