Stein Aurél levele Felvinczi Takács Zoltánnak

Adattár

Leltári szám:	A.4994.12.
Tárgytípus:	ügyirat
Készítés helye:	Ammán, Jordánia
Anyag:	papír
Technika:	gépirat
Méretek:	lap: 1 lap

kapcsolódó tételek: HFA_A.4994.1−HFA_A.4994.28.1.2.

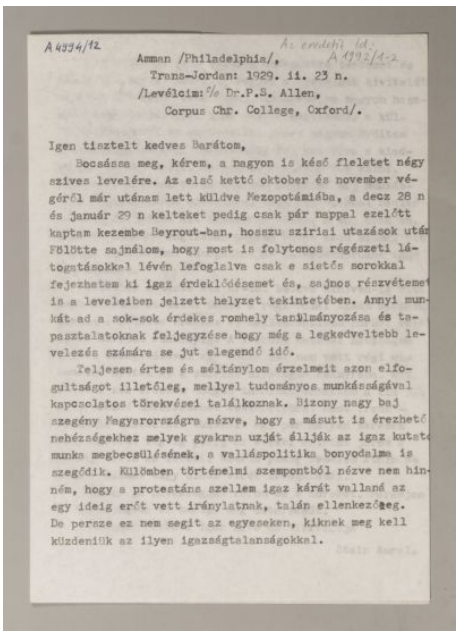

A 4994/12

Az eredeti ld. A 1992/1-2

Amman /Philadelphia/,
Trans-Jordan: 1929. ii. 23 n.
/Levélcím: c/o Dr.P.S. Allen,
Corpus Chr. College, Oxford/.

Igen tisztelt kedves Barátom,

Bocsássa meg, kérem, a nagyon is késő fleletet négy szives levelére. Az első kettő október és november végéről már utánam lett küldve Mezopotámiába, a decz 28 n és január 29 n kelteket pedig csak pár nappal ezelőtt kaptam kezembe Beyrout-ban, hosszu sziriai utazások után Fölötte sajnálom, hogy most is folytonos régészeti látogatásokkal lévén lefoglalva csak e sietős sorokkal fejezhetem ki igaz érdeklődésemet és, sajnos részvétemet is a leveleiben jelzett helyzet tekintetében. Annyi munkát ad a sok-sok érdekes romhely tanulmányozása és tapasztalatoknak feljegyzése hogy még a legkedveltebb levelezés számára se jut elegendő idő.

Teljesen értem és méltánylom érzelmeit azon elfogultságot illetőleg, mellyel tudományos munkásságával kapcsolatos törekvései találkoznak. Bizony nagy baj szegény Magyarországra nézve, hogy a másutt is érezhető nehézségekhez melyek gyakran uzját állják az igaz kutató munka megbecsülésének, a valláspolitika bonyodalma is szegődik. Különben történelmi szempontból nézve nem hinném, hogy a protestáns szellem igaz kárát vallaná az egy ideig erőt vett iránylatnak, talán ellenkezőleg. De persze ez nem segit az egyeseken, kiknek meg kell küzdeniük az ilyen igazságtalanságokkal.

© 2026, Hopp Ferenc Ázsiai Művészeti Múzeum - Szépművészeti Múzeum